Lettre d'informations N°619 du 29 octobre 2018

Rédactrice Véronique Boulieu

LETTRE D'INFORMATIONS

Radio Couleurs FM
Association Jacasse
8 route de St-Jean-de-Bournay
38300 Bourgoin-Jallieu
Administration : 04 74 27 80 80
Studio: 09 79 21 33 77
www.couleursfm.com
contact@couleursfm.fr

L'actualité de Couleurs F.M.

L'actualité de nos partenaires

- **SMAC Les Abattoirs à Bourgoin-Jallieu**
  - Samedi 3 novembre 2018 à 20h30 - SATE+ THE BUTSHAKERS
  www.lesabattoirs.fr

- **Association Artisans du Monde Bourgoin-Jallieu**
  http://bourgoin-jallieu.artisansdumonde.org
- **Théâtre du Vellein Villefontaine**
  https://capi-agglo.fr/vos-services/culture/theatre-du-vellein/
- **Association Philo & Partage**
  www.philoetpartage.fr
- **Association De Quoi J'Me Mêle**
  www.dequoijmemele.com

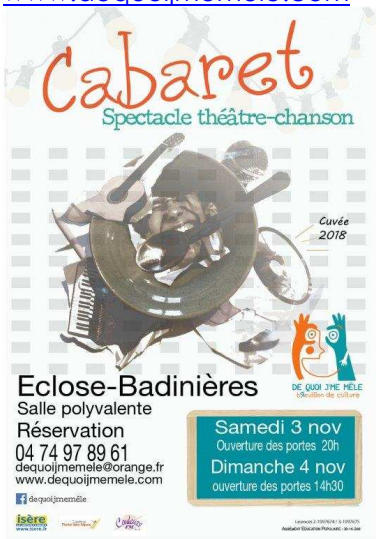

Vous pouvez également nous écouter en streaming sur le site internet ou écouter les interviews et émissions qui ont été diffusées sur notre antenne. www.couleursfm.com

Nous restons à votre disposition pour l'annonce de vos manifestations, de votre actualité et vous proposons différentes formes de partenariats, n'hésitez pas à nous contacter !
Si vous souhaitez figurer sur cette lettre et rejoindre nos partenaires, dès la rentrée, c'est tout simple, il suffit de nous contacter au 04.74.27.80.80 ou vous nous envoyez un mail à veronique.boulieu@couleursfm.fr
Si vous souhaitez vous abonner ou désabonner à cette lettre d'informations, vous pouvez nous envoyer un mail à contact@couleursfm.fr

LETTRE D'INFORMATIONS

Les interviews de la semaine 6h00-7h00-8h00-13h00-18h00
Du 29 octobre au 4 novembre 2018

L'Echo Local, tous les vendredis de 12h00 à 13h00, réalisée et animée par Véronique Boulieu et Éline Roy et à la technique William Guillem. Rediffusion le vendredi à 19h00, le samedi à 7h00 et le dimanche à 12h00. Dans l'émission du 2 novembre 2018, nous parlerons de l'association Colibris avec **Cyril Dion, Frédrika Stahl, Gaël Faure, Joseph Chedid et Latetita Velma.** www.colibris-lemouvement.org

Retrouvez toute l'actualité de votre territoire, interviews, agenda, chroniques, rubrique cinéma en partenariat avec le cinéma Kinépolis de Bourgoin-Jallieu ***avec des places à gagner chaque semaine***. A retrouver sur notre site internet : www.couleursfm.com/lecho-local

Interview 1	**APF France Handicap** - Interview Éline Roy - Mercredi 7 novembre, l'APF France Handicap organise un grand déstockage de tissu à Bourgoin-Jallieu. **Charlène Moine**, chargée de développement des actions associatives pour la délégation de l'Isère, nous rappelle les missions et les objectifs de cette association. http://dd38.blogs.apf.asso.fr
Interview 2	**Mémorial d'Izieu** - Interview Véronique Boulieu - Le samedi 10 novembre 2018, le Mémorial d'Izieu ouvrira exceptionnellement ses portes de 10h00 à 18h00 et recevra Philippe Sands, avocat international, de 13h00 à 15h30 à l'occasion de la sortie de son livre « Retour à Lemberg ». **Dominique Vidaud**, directeur de la Maison d'Izieu nous présente ce lieu et l'événement. www.memorializieu.eu
Interview 3	**Ecloh** - Interview Véronique Boulieu - Le duo est né en mars 2016 de la rencontre entre Olvier et Chloé. Ils ont construit un univers sonore mêlant des sons organiques à des sons électroniques. Ils nous emmènent dans un voyage musicale sensible et vivant, une expérience à vivre… **Olivier** nous explique son cheminement. Ils seront en concert à salle Le Pax à St Étienne le samedi 10 novembre 2018. https://www.facebook.com/ECLOH-185547268537814
Interview 4	**Association De quoi J'Me Mêle** - Interview Véronique Boulieu - Le spectacle théâtre-chanson Cabaret Cuvée 2018 aura lieu le samedi 3 et dimanche 4 novembre 2018 à la salle polyvalente d'Éclose-Badinières. **Bruno Esnault**, comédien et membre de l'association nous la présente. http://dequoijmemele.com
Interview 5	**Fusion Andino Latine -** Interview Véronique Boulieu - **Nasser Yahiaoui**, **Pablo** et **Hiram Munoz** sont les membres de ce groupe Nord-Isèrois qui nous propose un répertoire très varié aux accents latino. Ils sillonneront toutes les routes du département durant cet été pour nous apporter un peu de soleil ! https://b-m.facebook.com/fusionandinolatine

➔ Le magazine « Quartier Libre » réalisé par l'équipe de Couleurs FM - Tous les jours à 6h30 - 8h30 - 13h30 - 17h30

QL01 Mission Insertion - Interview Eline Roy - Le Festival Lumière à Lyon n'est pas que l'occasion de voir et revoir des classiques du cinéma, mais représente aussi l'opportunité pour des réfugiés de devenir bénévoles dans le cadre de la Mission Insertion. **Cécile Bourgeat**, directrice financière de l'Institut Lumière et **Jean-Paul Bastide** membre de l'association Singa nous expliquent les nombreux intérêts du projet, illustrés par les témoignages de **Ramy** et **Nassim**. www.institut-lumiere.org

QL02 Tom Bird - Interview Éline Roy et Véronique Boulieu - Il vient de sortir un nouvel EP « A distance égal ». Avec sa sensibilité, Tom nous emmène en voyage dans son univers mélancolique, mais jamais triste, son humour est toujours là et sa musique aux accents folk nous fait du bien !
www.tombirdchanson.com

QL03 Exposition Caro/Jeunet - Interview Éline Roy - Le musée Miniature et Cinéma, dans le 5ème arrondissement de Lyon, accueille jusqu'au 5 mai 2019 l'exposition Caro/Jeunet, véritable cabinet de curiosités autour des films de **Marc Caro et Jean-Pierre Jeunet**. Eline Roy les a rencontrés à Lyon www.museeminiatureetcinema.fr

LETTRE D'INFORMATIONS

QL04 En voiture pour un sourire, étudiantes - Interview Charlène Robert - Mené par trois étudiantes de l'université Jean Moulin Lyon 3, le projet « En voiture pour un sourire » consiste à offrir aux enfants des hôpitaux du CHPO de Bourgoin-Jallieu trois voiturettes électriques. Elles permettront aux enfants de se rendre aux examens qu'ils craignent tant, tels que les scanners par exemple. Ce moyen de transport pourra donc les détendre et donner un aspect ludique à leurs déplacements dans l'hôpital. L'étudiante **Charlotte Giua** et **Marie Baills Degeorges**, responsable du service pédiatrique du CHPO, nous expliquent le projet plus en détail. www.leetchi.com/c/en-voiture-pour-un-sourire-voiturettes ou https://www.facebook.com/envoiturepourunsourire

QL05 Périscolaire Jean Rostand - Animatrice Eline Roy - Cette semaine, retrouvez les chroniques **Taïs et Eloïse** ainsi que le poème de **Margot**, élèves à l'école Jean Rostand à Bourgoin-Jallieu. Une émission réalisée dans le cadre des ateliers périscolaires.

L'agenda de nos partenaires…

Retrouvez l'agenda de nos partenaires sur internet
Association Artisans du monde http://bourgoin-jallieu.artisansdumonde.org
Association Et Colégram http://etcolegram.free.fr
Association De quoi j'me mêle www.dequoijmemele.com
Association Jaspir www.jaspir.com
Association Médiatone Lyon www.mediatone.net
Association Philo & Partage www.philoetpartage.fr
Cinéma de Bourgoin-Jallieu www.kinepolis.fr
Conseil départemental de l'Isère www.isere.fr
Fondation de France www.fondationdefrance.org/Rhone-Alpes
SMAC Les Abattoirs Bourgoin-Jallieu www.lesabattoirs.fr
Théâtre du Vellein https://capi-agglo.fr/vos-services/culture/theatre-du-vellein
STL Studio Production www.stl-studio.fr

Salle du Conseil Municipal à 20h15 - SAINT ALBAN de ROCHE

Débats ou Conférences

3éme jeudi du mois

Entrée libre et gratuite

20 septembre 2018	Soirée-débat : « Environnement et avenir de l'humanité »
18 octobre 2018	**Conférence : « 14-18 : amère victoire »**
Salle des Fêtes	**et présentation du livre : « les 240 poilus de Saint Alban »**
22 novembre 2018	Soirée-débat : « A-t-on le droit de désobéir ? »
17 janvier 2019	Soirée-débat : « Notre société a-t-elle encore besoin de héros ?»
21 février 2019	Soirée-débat : « La diversité des cultures sépare-t-elle les hommes ?»
21 mars 2019	Soirée-débat : « Quelle est notre marge de manœuvre entre déterminisme, nécessité et liberté ? »
18 avril 2019	Soirée-débat : « La musique est-elle un besoin naturel et nécessaire ? »
16 mai 2019	**Conférence : « Regard sur l'Architecture à partir de l'œuvre de Le Corbusier »**
20 juin 2019	Soirée-débat : « Le doute : force ou faiblesse ? »

www.philoetpartage.fr --- philoetpartage38@gmail.com.