Lettre d'informations N°618 du 22 octobre 2018

Rédactrice Véronique Boulieu

LETTRE D'INFORMATIONS

Radio Couleurs FM
Association Jacasse
8 route de St-Jean-de-Bournay
38300 Bourgoin-Jallieu
Administration : 04 74 27 80 80
Studio: 09 79 21 33 77
www.couleursfm.com
contact@couleursfm.fr

L'actualité de Couleurs F.M.

L'actualité de nos partenaires

- **SMAC Les Abattoirs à Bourgoin-Jallieu**
  - Samedi 27 octobre 2018 20h30 - **BIRTH OF JOY + PUTS MARIE + MUCH BRIGTHER**
  www.lesabattoirs.fr

- **Association Artisans du Monde Bourgoin-Jallieu**
  http://bourgoin-jallieu.artisansdumonde.org
- **Théâtre du Vellein Villefontaine**
  https://capi-agglo.fr/vos-services/culture/theatre-du-vellein/
- **Association Philo & Partage**
  www.philoetpartage.fr
- **Association De Quoi J'Me Mêle**
  www.dequoijmemele.com

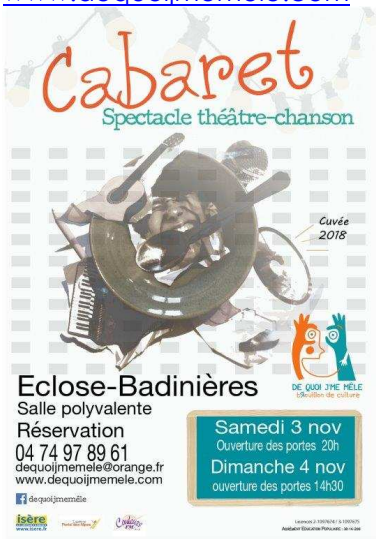

Vous pouvez également nous écouter en streaming sur le site internet ou écouter les interviews et émissions qui ont été diffusées sur notre antenne. www.couleursfm.com

Nous restons à votre disposition pour l'annonce de vos manifestations, de votre actualité et vous proposons différentes formes de partenariats, n'hésitez pas à nous contacter !
Si vous souhaitez figurer sur cette lettre et rejoindre nos partenaires, dès la rentrée, c'est tout simple, il suffit de nous contacter au 04.74.27.80.80 ou vous nous envoyez un mail à veronique.boulieu@couleursfm.fr
Si vous souhaitez vous abonner ou désabonner à cette lettre d'informations, vous pouvez nous envoyer un mail à contact@couleursfm.fr

LETTRE D'INFORMATIONS

Les interviews de la semaine 6h00-7h00-8h00-13h00-18h00

Du 22 au 28 octobre 2018

L'Echo Local, tous les vendredis de 12h00 à 13h00, réalisée et animée par Véronique Boulieu et Éline Roy et à la technique William Guillem. Rediffusion le vendredi à 19h00, le samedi à 7h00 et le dimanche à 12h00. Dans l'émission du 26 octobre 2018, nous recevrons **Tom Bird,** auteur compositeur et interprète qui sort un nouvel EP.

Retrouvez toute l'actualité de votre territoire, interviews, agenda, chroniques, rubrique cinéma en partenariat avec le cinéma Kinépolis de Bourgoin-Jallieu ***avec des places à gagner chaque semaine***. A retrouver sur notre site internet : www.couleursfm.com/lecho-local

Interview 1	**Exposition Caro/Jeunet** - Interview Eline Roy - Le musée Miniature et Cinéma, dans le 5ème arrondissement de Lyon, accueille jusqu'au 5 mai 2019 l'exposition Caro/Jeunet, véritable cabinet de curiosités autour des films de **Marc Caro et Jean-Pierre Jeunet**. Eline Roy les a rencontrés à Lyon www.museeminiatureetcinema.fr
Interview 2	**Parc Walibi RA** - Interview Véronique Boulieu - La 2ème édition d'Halloween Party aura lieu du 20 octobre au 4 novembre 2018 au Parc Walibi Rhône-Alpes. Une nouvelle attraction ouvrira ses portes, la prison d'Alcatraz. Explications avec **Thomas Mondon**, responsable des ventes et marketing pour Walibi RA. www.walibi.fr
Interview 3	**Mission Insertion** - Interview Eline Roy - Le Festival Lumière à Lyon n'est pas que l'occasion de voir et revoir des classiques du cinéma, mais représente aussi l'opportunité pour des réfugiés de devenir bénévoles dans le cadre de la Mission Insertion. **Cécile Bourgeat**, directrice financière de l'Institut Lumière et **Jean-Paul Bastide** membre de l'association Singa nous expliquent les nombreux intérêts du projet. www.institut-lumiere.org
Interview 4	**Isère Bénévolat** - Interview Eline Roy - **Martine Kohly,** conseillère départementale de l'Isère, nous présente la plateforme Isère Bénévolat issue d'une collaboration entre le département et l'association France Bénévolat. Elle a pour mission de faciliter les relations entre les associations ayant besoin de bénévoles et les personnes désireuses de s'engager dans le domaine associatif. http://iserebenevolat.fr/
Interview 5	**En voiture pour un sourire, étudiantes** - Interview Charlène Robert - Mené par trois étudiantes de l'université Jean Moulin Lyon 3, le projet « En voiture pour un sourire » consiste à offrir aux enfants des hôpitaux du CHPO de Bourgoin-Jallieu trois voiturettes électriques. Elles permettront aux enfants de se rendre aux examens qu'ils craignent tant, tels que les scanners par exemple. Ce moyen de transport pourra donc les détendre et donner un aspect ludique à leurs déplacements dans l'hôpital. **Charlotte Giua** nous explique le projet plus en détail. www.leetchi.com/c/en-voiture-pour-un-sourire-voiturettes ou https://www.facebook.com/envoiturepourunsourire

➔ Le magazine « Quartier Libre » réalisé par l'équipe de Couleurs FM - Tous les jours à 6h30 - 8h30 - 13h30 - 17h30

QL01 Histoire de St-Chef - Interview Michel Guillet - **Luc Savoyat** est animateur du patrimoine à St Chef en Dauphiné et nous propose une visite de St-Chef. Il nous présente l'abbatiale, une église romane du XI ème siècle et Frédéric Dard, écrivain et créateur du personnage San Antonio. www.saint-chef.fr

QL02 Association De quoi J'Me Mêle- Interview Véronique Boulieu - Le spectacle théâtre-chanson Cabaret Cuvée 2018 aura lieu le samedi 3 et dimanche 4 novembre 2018 à la salle polyvalente d'Éclose-Badinières. Bruno Esnault, comédien et membre de l'association nous le présente. http://dequoijmemele.com

QL03 Cœur de l'Isle - Interview Eline Roy - La commune de L'Isle d'Abeau se transforme avec « Cœur de l'Isle », autour du quartier Saint-Hubert. **Alain Jurado**, maire de la commune, nous présente ce projet d'aménagement. www.mairie-ida.fr

LETTRE D'INFORMATIONS

QL04 Exposition Hugo Pratt - Interview Véronique Boulieu - Du 7 avril 2018 au 24 mars 2019, le Musée des Confluences à Lyon,vous propose l'exposition temporaire Lignes d'horizons, Hugo Pratt. Venez plonger dans l'univers de cet artiste qui a marqué le monde de la bande dessinée et qui a donné naissance à Corto Maltese, un marin romantique, parfaite incarnation de l'anti héros ! Visite guidée avec **Yoann Cornier**, Chargé d'exposition. www.expositionpratt.fr

QL05 Périscolaire Jean Rostand – Animatrice Eline Roy - Cette semaine, retrouvez **Maëlle, Zélie et Léonore**, élèves à l'école Jean Rostand à Bourgoin-Jallieu. Une émission réalisée dans le cadre des ateliers périscolaires.

L'agenda de nos partenaires…

Retrouvez l'agenda de nos partenaires sur internet
Association Artisans du monde http://bourgoin-jallieu.artisansdumonde.org
Association Et Colégram http://etcolegram.free.fr
Association De quoi j'me mêle www.dequoijmemele.com
Association Jaspir www.jaspir.com
Association Médiatone Lyon www.mediatone.net
Association Philo & Partage www.philoetpartage.fr
Cinéma de Bourgoin-Jallieu www.kinepolis.fr
Conseil départemental de l'Isère www.isere.fr
Fondation de France www.fondationdefrance.org/Rhone-Alpes
SMAC Les Abattoirs Bourgoin-Jallieu www.lesabattoirs.fr
Théâtre du Vellein https://capi-agglo.fr/vos-services/culture/theatre-du-vellein
STL Studio Production www.stl-studio.fr

LES ABATTOIRS
SCÈNE DE MUSIQUES ACTUELLES www.lesabattoirs.fr

CAPI L'AGGLO

isère LE DÉPARTEMENT www.isere.fr

KINEPOLIS

MEDIATONE Organisation de concerts · Lyon

Philo & Partage Saint Alban de Roche

Salle du Conseil Municipal à 20h15 - SAINT ALBAN de ROCHE
Débats ou Conférences
3éme jeudi du mois
Entrée libre et gratuite

20 septembre 2018	Soirée-débat : « Environnement et avenir de l'humanité »
18 octobre 2018	**Conférence : « 14-18 : amère victoire »**
Salle des Fêtes	**et présentation du livre : « les 240 poilus de Saint Alban »**
22 novembre 2018	Soirée-débat : « A-t-on le droit de désobéir ? »
17 janvier 2019	Soirée-débat : « Notre société a-t-elle encore besoin de héros ?»
21 février 2019	Soirée-débat : « La diversité des cultures sépare-t-elle les hommes ?»
21 mars 2019	Soirée-débat : « Quelle est notre marge de manœuvre entre déterminisme, nécessité et liberté ? »
18 avril 2019	Soirée-débat : « La musique est-elle un besoin naturel et nécessaire ? »
16 mai 2019	**Conférence : « Regard sur l'Architecture à partir de l'œuvre de Le Corbusier »**
20 juin 2019	Soirée-débat : « Le doute : force ou faiblesse ? »

www.philoetpartage.fr --- philoetpartage38@gmail.com.

PROJET « I LOVE NORD ISERE »

I ♥ NI

JCI Jeune Chambre Economique de Bourgoin-Jallieu et sa Région
Le Mouvement des Jeunes Citoyens Entreprenants

Jeune Chambre Économique de Bourgoin-Jallieu et sa Région
4 impasse des Frères Lumières – 38440 Bourgoin-Jallieu
bourgoinjallieu@cet.asso.fr

Retrouvez-nous sur facebook : https://www.facebook.com/JCEBJ/

Directrice de commission : Amélie Bourdoncle
aetcos@outlook.fr – 06 58 14 66 14

Contact projet : Jérôme Bouin
jeromebouin@gmail.com – 06 87 42 33 92

made in 38 · Daily's · Bourgoin-Jallieu · Le buffet des saveurs · ludiLUX · malakoff médéric · KPMG · GICOB · Couleurs FM · CCI NORD ISÈRE · isère

JASPIR

ET COLEGRAM l'art récupération

De quoi j'me mêle

Artisans du Monde
Pour un commerce équitable